

SITUACIÓN DEFICIENCIAS DETERMINADAS

PREVIO

DURANTE

POSTERIOR

DEPARTAMENTO:	BAJA VERAPAZ	MUNICIPIO:	PURULHÁ
NOMBRE DEL ESTABLECIMIENTO:	EORM	DIRECCIÓN DEL ESTABLECIMIENTO:	CASERÍO BETHEL MONTE VERDE
CÓDIGO DEL ESTABLECIMIENTO:	15-08-0223-43	FECHA:	23/08/2024



Foto 1: MEJORAMIENTO DE PAREDES



Foto 2: MEJORAMIENTO DE PAREDES



Foto 3: MEJORAMIENTO DE PAREDES



Foto 4: MEJORAMIENTO DE PAREDES

Observación: Si es necesario se pueden agregar hojas adicionales y actualizar el número de hojas.



Firma y sello del Presidente de la OPF

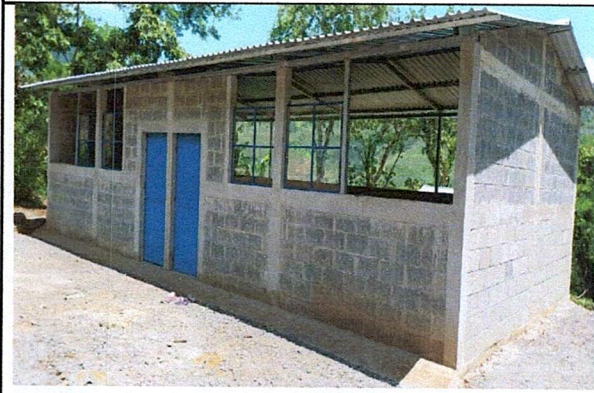
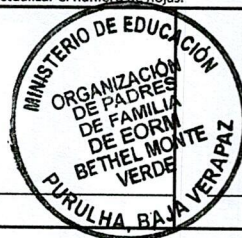

Firma y Sello Director Centro Educativo Público

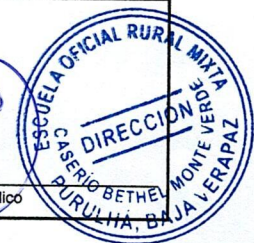

SITUACIÓN DEFICIENCIAS DETERMINADAS PREVIO DURANTE POSTERIOR

DEPARTAMENTO:	BAJA VERAPAZ	MUNICIPIO:	PURULHÁ
NOMBRE DEL ESTABLECIMIENTO:	EORM	DIRECCIÓN DEL ESTABLECIMIENTO:	CASERÍO BETHEL MONTE VERDE
CÓDIGO DEL ESTABLECIMIENTO:	15-08-0223-43	FECHA:	23/08/2024



Foto 1: MEJORAMIENTO DE TECHO



Foto 2: MEJORAMIENTO DE TECHO



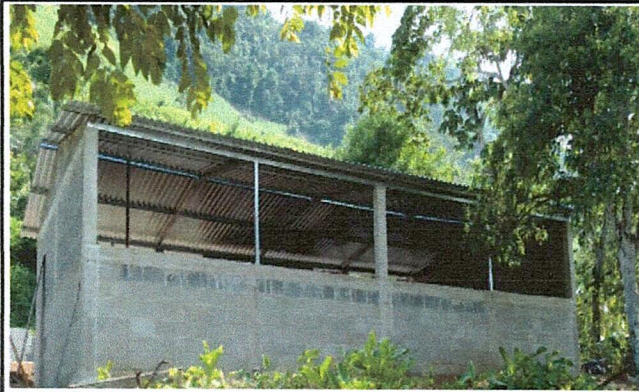

Foto 3: MEJORAMIENTO DE PUERTAS Y VENTANAS

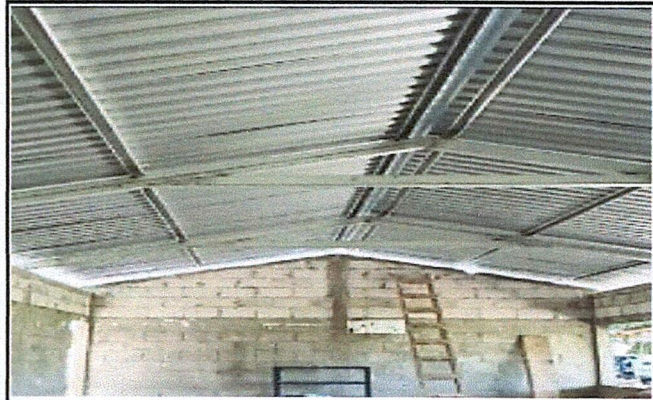

Foto 4: MEJORAMIENTO DE PUERTAS Y VENTANAS

Observación: Si es necesario se pueden agregar hojas adicionales y actualizar el número de hojas.

 Firma y sello del Presidente de la OPF	 Firma y Sello Director Centro Educativo Público
---	--

